

DECLARAȚIE DE AVERE

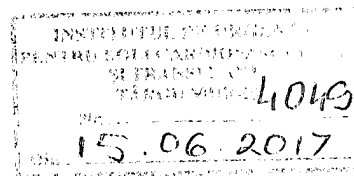

Subsemnatul **Elkahlout Ayman,** având funcția de **Sef de Laborator**
Cardiologie Interventivă și Angiografie la **IUBCVT Tg Mures**,

CNP _____ domiciliul: _____
cunoscând prevederile art. 292 din Codul penal privind falsul în declarații, declar pe proprie răspundere
că împreună cu familia¹⁾ dețin următoarele:

*1) Prin familie se înțelege soțul/soția și copiii aflați în întreținerea acestora.

I. Bunuri imobile

1. Terenuri

NOTĂ:

Se vor declara inclusiv cele aflate în alte țări.

Adresa sau zonă	Categorie	Anul dobândirii	Suprafața	Cota-parte	Modul de dobândire	Titularul ¹⁾
-						
-						
-						
-						

* Categoriile indicate sunt: (1) agricol; (2) forestier; (3) intravilan; (4) luciu de apă; (5) alte categorii de terenuri extravilane, dacă se află în circuitul civil.

*2) La "Titular" se menționează, în cazul bunurilor proprii, numele proprietarului (titularul, soțul/soția, copilul), iar în cazul bunurilor în coproprietate, cota-parte și numele coproprietarilor.

2. Clădiri

NOTĂ:

Se vor declara inclusiv cele aflate în alte țări.

Adresa sau zonă	Categorie	Anul dobândirii	Suprafața	Cota-parte	Modul de dobândire	Titularul ²⁾
	Apartament	2010	52mp		Donatie	BUN comun Soția
	¹ Casa	2010	750/260		Cumparare	Bun comun Soția
	Apartament	2012	76		Cumparare	Bun comun Soția
	Apartament	2013	54		Cumparare	Bun comun Soția

Apartment	2013	54		Cumparare	Bun comun Sotia
Casa	2016		50%	Donatie (Leureanu Elena)	Elkahlout Roxana Leureanu Daniel

* Categoriile indicate sunt: (1) apartament; (2) casă de locuit; (3) casă de vacanță; (4) spații comerciale/de producție.

*2) La "Titular" se menționează, în cazul bunurilor proprii, numele proprietarului (titularul, soțul/soția, copilul), iar în cazul bunurilor în coproprietate, cota-parte și numele coproprietarilor.

II. Bunuri mobile

1. Autovehicule/autoturisme, tractoare, mașini agricole, șalupe, iahturi și alte mijloace de transport care sunt supuse înmatriculării, potrivit legii

Natura	Marca	Nr. de bucăți	Anul de fabricație	Modul de dobândire
Autoturism	BMW X5	1	2011	Cumparare
Autoturism	BMW X1	1	2013	Cumparare

2. Bunuri sub formă de metale prețioase, bijuterii, obiecte de artă și de cult, colecții de artă și numismatică, obiecte care fac parte din patrimoniul cultural național sau universal, a căror valoare însumată depășește 5.000 de euro

NOTĂ:

Se vor menționa toate bunurile aflate în proprietate, indiferent dacă ele se află sau nu pe teritoriul României la momentul declarării.

Descriere sumara	Anul dobândirii	Valoarea estimată

III. Bunuri mobile, a căror valoare depășește 3.000 de euro fiecare, și bunuri imobile înstrăinate în ultimele 12 luni

Natura bunului	Data	Persoana către care s-a	Forma	Valoarea

înstrăinat	înstrăinării	înstrăinat	înstrăinării

IV. Active financiare

1. Conturi și depozite bancare, fonduri de investiții, forme echivalente de economisire și investire, inclusiv cardurile de credit, dacă valoarea însumată a tuturor acestora depășește 5.000 de euro

NOTĂ:

Se vor declara inclusiv cele aflate în bănci sau instituții financiare din străinătate.

Instituția care administrează și adresa acesteia	Tipul	Valută	Deschis în anul	Sold/valoare la zi
NG Sucursal	1	Euro	2008	11.031.25
NG Sucursala	1	RON	2008	5.131.00
Transilvania	1	RON	2010	130000
NG(sotie)	1	RON	2008	12000

*Categoriile indicate sunt: (1) cont curent sau echivalente (inclusiv card); (2) depozit bancar sau echivalente; (3) fonduri de investiții sau echivalente, inclusiv fonduri private de pensii sau alte sisteme cu acumulare (se vor declara cele aferente anului fiscal anterior).

2. Plasamente, investiții directe și împrumuturi acordate, dacă valoarea de piață însumată a tuturor acestora depășește 5.000 de euro

NOTĂ:

Se vor declara inclusiv investițiile și participările în străinătate.

Emitent titlu/societatea în care persoana este acționar sau asociat/beneficiar de împrumut	Tipul	Număr de titluri/cota de participare	Valoarea totală la zi

--	--	--	--

*Categoriile indicate sunt: (1) hârtii de valoare deținute (titluri de stat, certificate, obligațiuni); (2) împrumuturi acordate în nume personal; (3) împrumuturi acordate în nume personal.

3. Alte active producătoare de venituri nete, care însumate depășesc echivalentul a 5.000 de euro pe

:

.....

.....

.....

NOTĂ:
Se vor declara inclusiv cele aflate în străinătate.

V. Datorii

Debite, ipoteci, garanții emise în beneficiul unui terț, bunuri achiziționate în sistem leasing și alte asemenea bunuri, dacă valoarea însumată a tuturor acestora depășește 5.000 de euro

NOTĂ:
Se vor declara inclusiv pasivele financiare acumulate în străinătate.

Creditor	Contractat în anul	Scadent la	Valoare

VI. Cadouri, servicii sau avantaje primite gratuit sau subvenționate față de valoarea de piață, din partea unor persoane, organizații, societăți comerciale, regii autonome, companii/societăți naționale sau instituții publice românești sau străine, inclusiv burse, credite, garanții, decontări de cheltuieli, altele decât cele ale angajatorului, a căror valoare individuală depășește 500 de euro*

Cine a realizat venitul	Sursa venitului: numele, adresa	Serviciul prestat/Obiectul generator de venit	Venitul anual încasat
1.1. Titular			
1.2. Soț/soție			
1.3. Copii			

*Se exceptează de la declarare cadourile și tratațiile uzuale primite din partea rudelor de gradul I și al II-lea

VII. Venituri ale declarantului și ale membrilor săi de familie, realizate în ultimul an fiscal încheiat (conform art. 41 din Legea nr. 571/2003 privind Codul fiscal, cu modificările și completările ulterioare)

NOTĂ:

Se vor declara inclusiv veniturile provenite din străinătate.

Cine a realizat venitul	Sursa venitului: numele, adresa	Serviciul prestat/Obiectul generator de venit	Venitul anual încasat
1. Venituri din salarii			
1.1. Titular			
Elkahlout Ayman	IUBCVT Gh. Marinescu 50- TG-MS	Salariu	58473
	Spitalul Judetean SIBIU-SB	Prestari servicii medicale(PFA)	15060
	Cabinet Angiocentre-liceului4-Tg-MS	Prestari servicii(PFA)	24648
	Astra Zeneca SRL.	Prestari servicii (PFA)	3900
1.2. Soț/soție			
ELKAHLOUT ROXANA	IUBCVT-MS	SALARIU	24344
1.3. Copii			
2. Venituri din activități independente			
2.1. Titular			
2.2. Soț/soție			
3. Venituri din cedarea folosinței bunurilor			
3.1. Titular			
3.2. Soț/soție			
4. Venituri din investiții			
4.1. Titular			
4.2. Soț/soție			

<i>Venituri din pensii</i>			
1. Titular			
2. Soț/soție			
<i>Venituri din activități agricole</i>			
1. Titular			
2. Soț/soție			
Cine a realizat venitul	Sursa venitului: Nume, adresa	Serviciul prestat/obiectul generator de venit	Venitul anual incasat
<i>7. Venituri din premii și din jocuri de noroc</i>			
7.1. Titular			
7.2. Soț/soție			
7.3. Copii			
<i>8. Venituri din alte surse</i>			
8.1. Titular			
8.2. Soț/soție			
8.3. Copii			

Prezenta declarație constituie act public și răspund potrivit legii penale pentru inexactitatea sau caracterul incomplet al datelor menționate.

Data completării

15.06.2017.....

Semnătura

.....